

LA CASA

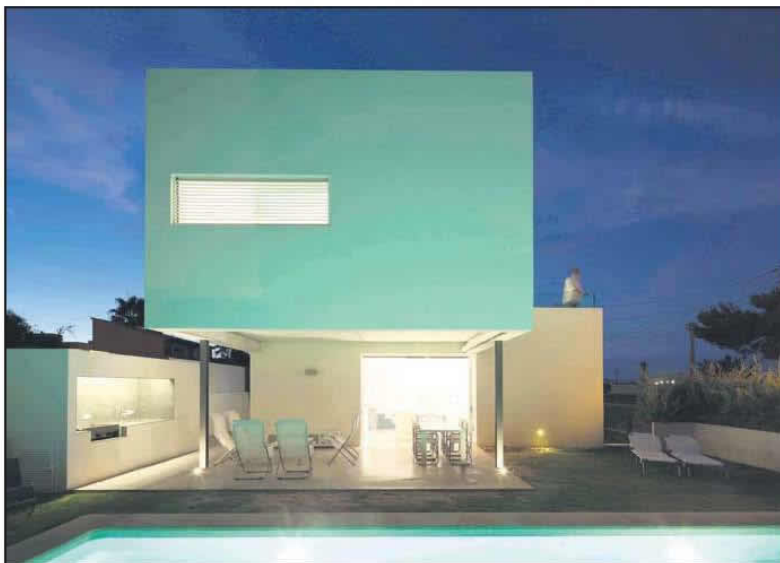

VIDA EXTERIOR. Zona de estar y de cocina en el jardín para aprovechar el buen tiempo.



VOLUMEN. Formas geométricas cúbicas sobre esbeltos pilares portantes en el porche.



LIGERA. Panel de cristal tras la escalera.



SENCILLEZ. Decoración escueta en el salón.

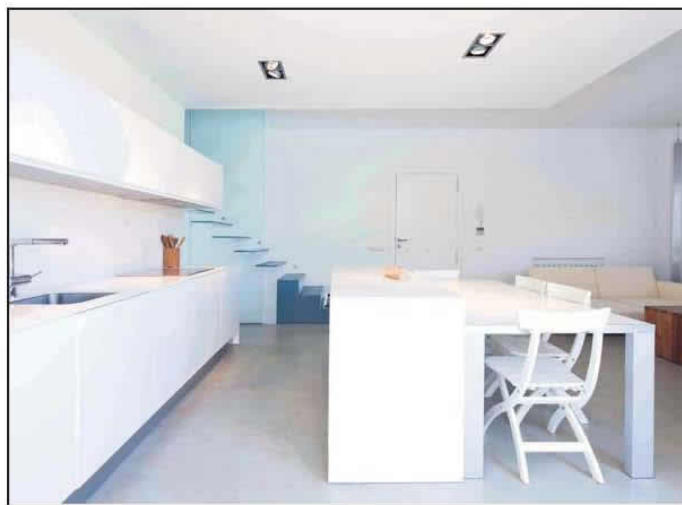

RADIANTE. El blanco domina en la cocina y la zona de comedor.

Interpretación mediterránea

TEXTO: ESTEBAN MERCER

FOTOS: ARQUIPRESS

El atractivo de esta casa reside en ser una fresca interpretación del modelo mediterráneo en "estilo internacional", como si se hubiera planteado un ejercicio de la Bauhaus. Otro aspecto interesante es como

se ha llevado a cabo. Vienen nuevos tiempos en la organización del trabajo del arquitecto, aparejadores, Project-facility Management, interiorismo y paisajismo, trabajando de forma integrada, en un sector que busca reinventarse. Este es el caso de RM Arquitectura, un joven estudio de Palma formado por Gabriel Rechach y Verónica Montijano que confiaron este proyecto a

los arquitectos A. Panadés y F. Binimelis, una vivienda unifamiliar de verano y vacaciones de tres plantas.

En la planta semisótano se ubicaron la zona de audiovisuales, el estudio, la lavandería y el cuarto de máquinas, en la planta baja cocina, la sala de estar con mobiliario enfrentado, un baño con doble acceso, del interior y desde el exterior, comedor y sala

de estar exterior. En la planta piso se ubican los dormitorios, baños y un solarium con vistas a la Cala de Es Llombards. El objetivo principal era abrir la casa al exterior incorporando la zona de piscina y jardín al interior. Se ubicó una zona de cocina exterior que facilita la vida afuera y se aprovecha de nuestro buen clima durante gran parte del año.